

Legende

Maststandorte

- Bestand
- Neubau
- Masterhöhung um 5m
- Rückbau
- Umbeseilung auf bestehender Anlage
- Neubau Folgemaßnahmen

Trassen

- Bestand
- Neubau Vorhaben
- Neubau Vorhaben in bestehender Trasse (Rückbau + Neubau)
- Erdverlegung LWL
- Rückbau
- Umbeseilung Vorhaben auf bestehender Anlage
- Umstellung 220/380 kV (ohne Baumaßnahmen)
- Neubau Folgemaßnahmen
- Neubau Folgemaßnahmen in bestehender Trasse (Rückbau + Neubau)

Baustelleneinrichtungsflächen

- Arbeitsflächen, inkl. neue Fläche Mast 026
- Provisorien,
- Provisorien BEK
- Provisorien BEK erdverlegt
- Schutzgerüst, Stellfläche
- Schutzgerüst, Verankerungsfläche
- Schutznetz

Waldumwandlung

- Dauerhaft durch Fundamentkopf, Mastgeviert oder Schaltkasten
- Temporär durch Arbeitsfläche
- Temporär durch Schutzgerüst
- Temporär durch Zuwegung

Ersatzaufforstung

- Wiederaufforstung durch Rückbau Mastgeviert

nachrichtlich

- dauerhafter Rückschnitt der Vegetation; keine Waldumwandlung

Gesetzliche Schutzflächen

- Waldbiotop (Quelle: LUBW)
- Flurstück

N

Grundlage: LGL-BW (2025)
Druck: 25.09.2026

0 50 100 m

Vorhabenträger

TransnetBW GmbH
Pariser Platz
Osloer Str. 15-17
D-70173 Stuttgart

TRANSNET BW

Planersteller

ö:konzept
Consulting für Wald und Offenland

ö:konzept GmbH
H.-v.-Stephan Str. 5c
79100 Freiburg
0761-89647-10

Forstrechtlich relevante Umwandlungsflächen

Unterlage Nr. 15.B

Plan Nr.

Anhang Nr.

	Datum	Zeichen
Stand	30.05.2025	RL
	14.09.2026	RL
	25.09.2026	RL

Vorhaben 19
Abschnitt Süd – 3
Weinheim – Rheinau

Maßstab 1 :2.480 Format: DIN A1

Übersicht 1:150.000 (DIN A1)

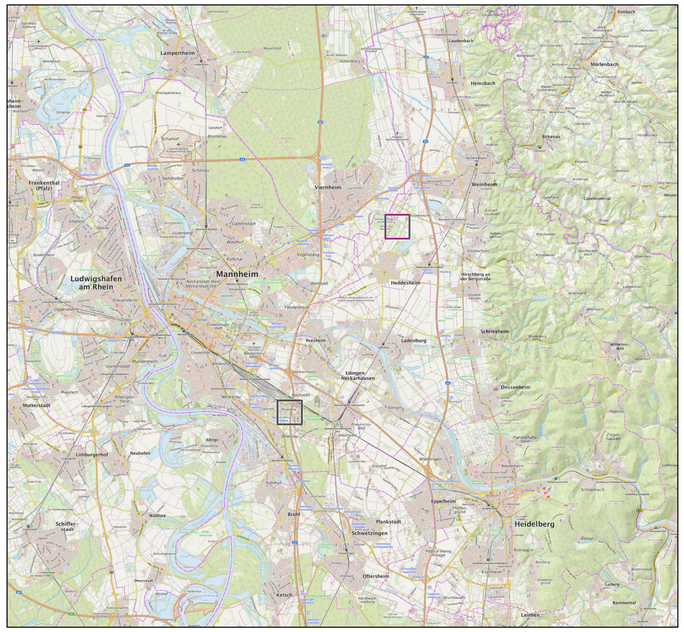

Legende

Maststandorte

- Bestand
- Neubau
- Masterhöhung um 5m
- Rückbau
- Umbeseilung auf bestehender Anlage
- Neubau Folgemaßnahmen

Trassen

- Bestand
- Neubau Vorhaben
- Neubau Vorhaben in bestehender Trasse (Rückbau + Neubau)
- Erdverlegung LWL
- Rückbau
- Umbeseilung Vorhaben auf bestehender Anlage
- Umstellung 220/380 kV (ohne Baumaßnahmen)
- Neubau Folgemaßnahmen
- Neubau Folgemaßnahmen in bestehender Trasse (Rückbau + Neubau)

Baustelleneinrichtungsflächen

- Arbeitsflächen, inkl. neue Fläche Mast 026
- Provisorien,
- Provisorien BEK
- Provisorien BEK erdverlegt
- Schutzgerüst, Stellfläche
- Schutzgerüst, Verankerungsfläche
- Schutznetz

Waldumwandlung

- Dauerhaft durch Fundamentkopf, Mastgeviert oder Schaltkasten
- Temporär durch Arbeitsfläche
- Temporär durch Schutzgerüst
- Temporär durch Zuwegung

Ersatzaufforstung

- Wiederaufforstung durch Rückbau Mastgeviert

nachrichtlich

- dauerhafter Rückschnitt der Vegetation; keine Waldumwandlung

Gesetzliche Schutzflächen

- Waldbiotop (Quelle: LUBW)
- Flurstück

N

Grundlage: LGL-BW (2025)
Druck: 25.09.2026

0 50 100 m

Vorhabenträger

TransnetBW GmbH
Pariser Platz
Osloer Str. 15-17

D-70173 Stuttgart

TRANSNET BW

Planersteller

ö:konzept
Consulting für Wald und Offenland

ö:konzept GmbH
H.-v.-Stephan Str. 5c
79100 Freiburg
0761-89647-10

Forstrechtlich relevante Umwandlungsflächen

Unterlage Nr. 15.B
Plan Nr.
Anhang Nr.

Stand	Datum	Zeichen
	30.05.2025	RL
	14.09.2026	RL
	25.09.2026	RL

Vorhaben 19
Abschnitt Süd – 3
Weinheim – Rheinau

Maßstab 1 :2.480 Format: DIN A1

Übersicht 1:150.000 (DIN A1)

